

Phụ lục

MẪU CẢNH BÁO SỨC KHỎE IN TRÊN BAO BÌ THUỐC LÁ

(Ban hành kèm theo Thông tư liên tịch số /2013/TTLT-BYT-BCT ngày tháng ... năm 2013)

Mẫu 1. Hút thuốc gây hôi miệng và hỏng răng



Hình 1: Mặt chính trước của bao thuốc lá nhìn nghiêng



Hình 2: Mặt chính sau của bao thuốc lá nhìn nghiêng



Hình 3: Mặt chính trước của bao thuốc lá nhìn thẳng

Mẫu 1. Hút thuốc gây hôi miệng và hỏng răng



Hình 1: Hình ảnh cảnh báo bên trái của tút thuốc lá

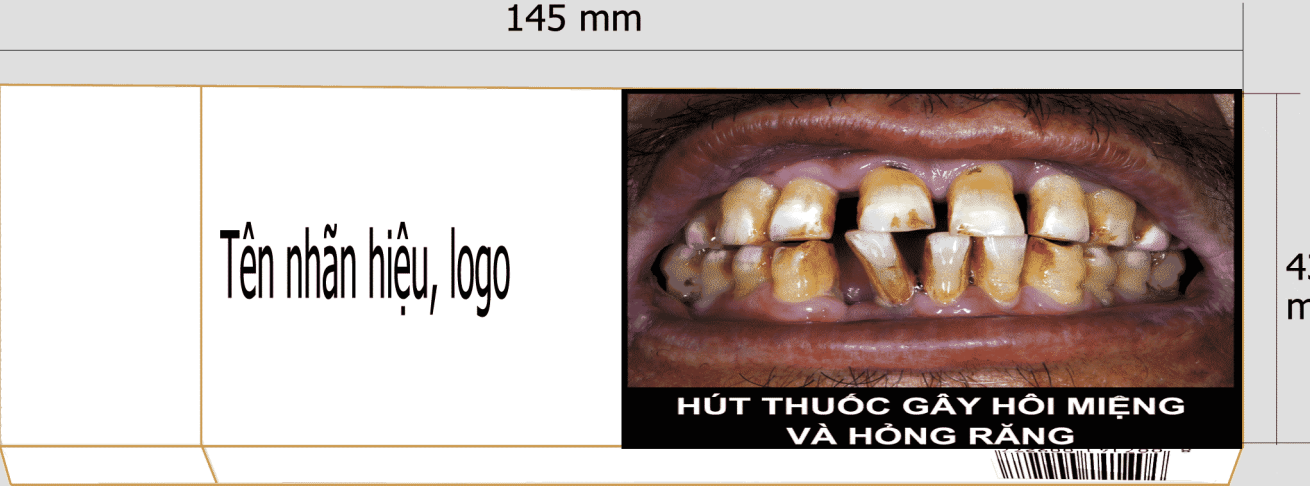

Hình 2: Hình ảnh cảnh báo bên phải của tút thuốc lá

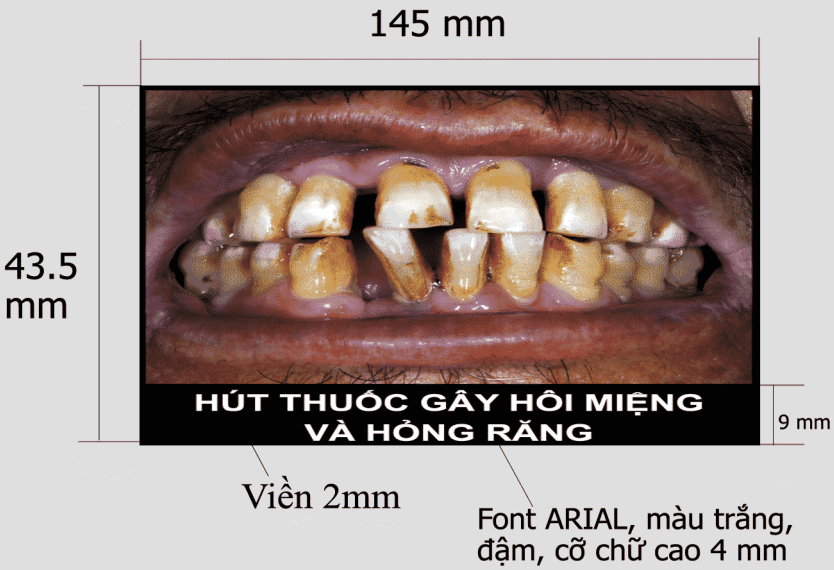

Hình 3: Thông số kích thước cụ thể của hình ảnh cảnh báo trên tút thuốc

Mẫu 2. Hút thuốc gây ung thư phổi



Hình 1: Mặt chính trước của bao thuốc lá nhìn nghiêng

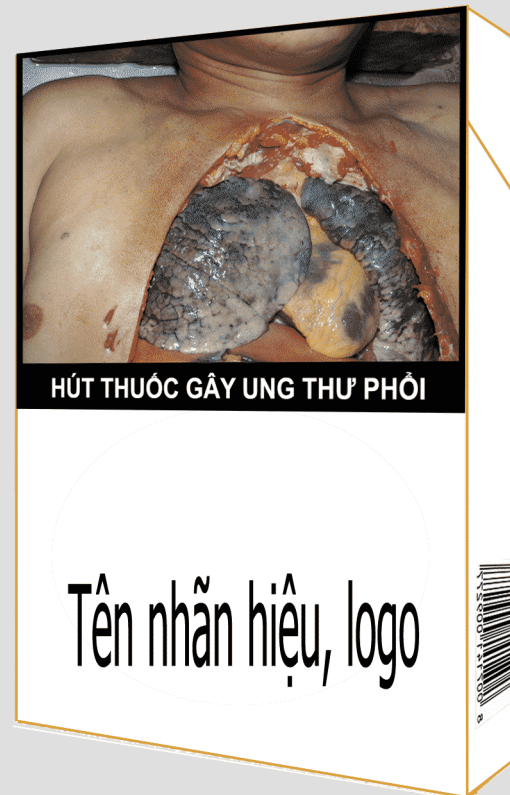

Hình 2: Mặt chính sau của bao thuốc lá nhìn nghiêng



Hình 3: Mặt chính trước sau của bao thuốc lá nhìn thẳng

Mẫu 2. Hút thuốc gây ung thư phổi

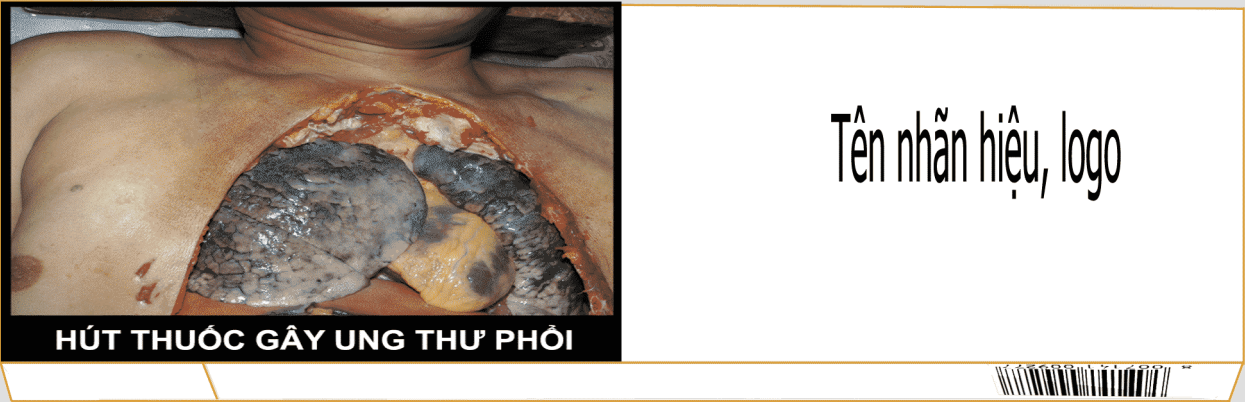

Hình 1: Hình ảnh cảnh báo bên trái của tút thuốc lá

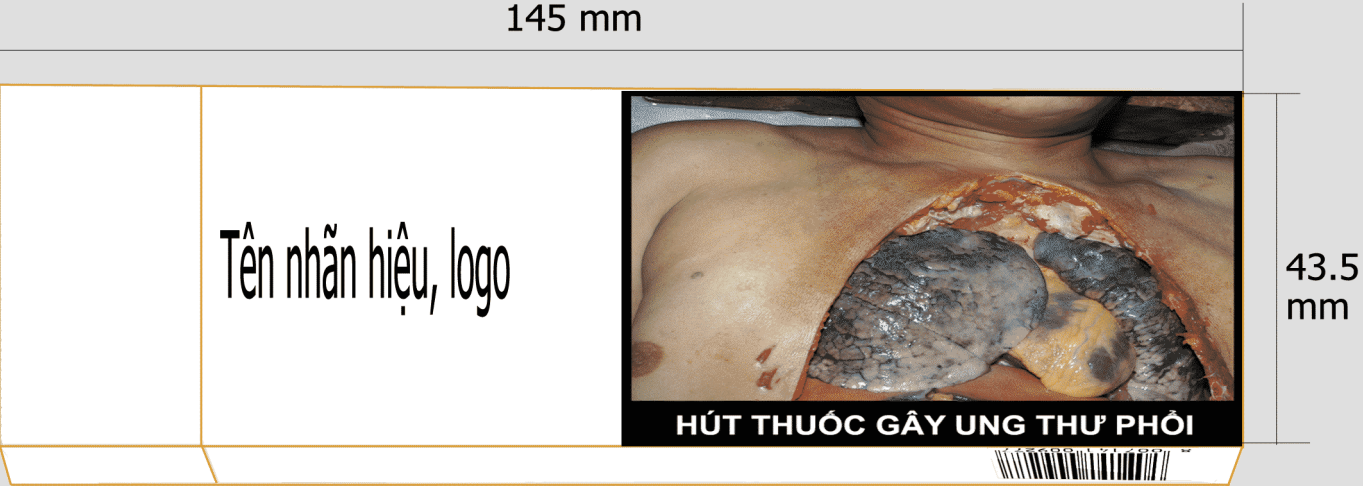

Hình 2: Hình ảnh cảnh báo bên phải của tút thuốc lá

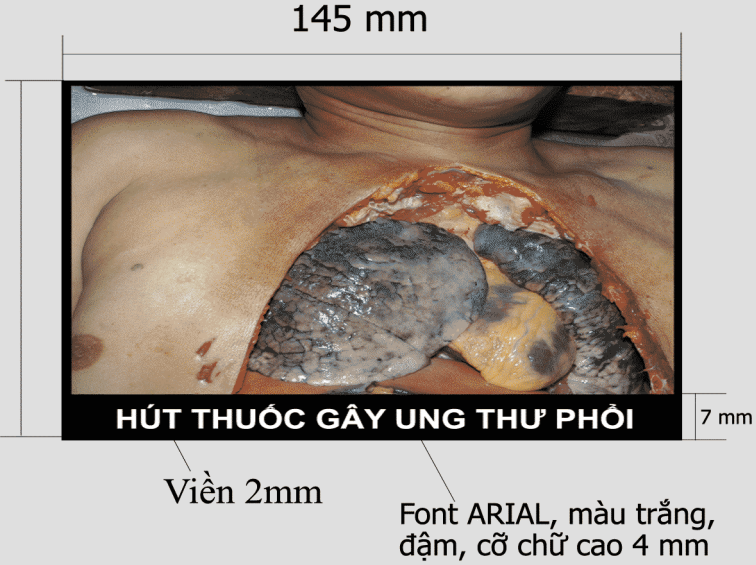

Hình 3: Thông số kích thước cụ thể của hình ảnh cảnh báo trên tút thuốc

Mẫu 3. Hút thuốc gây ung thư họng, thanh quản



Hình 1: Mặt chính trước của bao thuốc lá nhìn nghiêng



Hình 2: Mặt chính sau của bao thuốc lá nhìn nghiêng



Hình 3: Mặt chính trước sau của bao thuốc lá nhìn thẳng

Mẫu 3. Hút thuốc gây ung thư họng, thanh quản

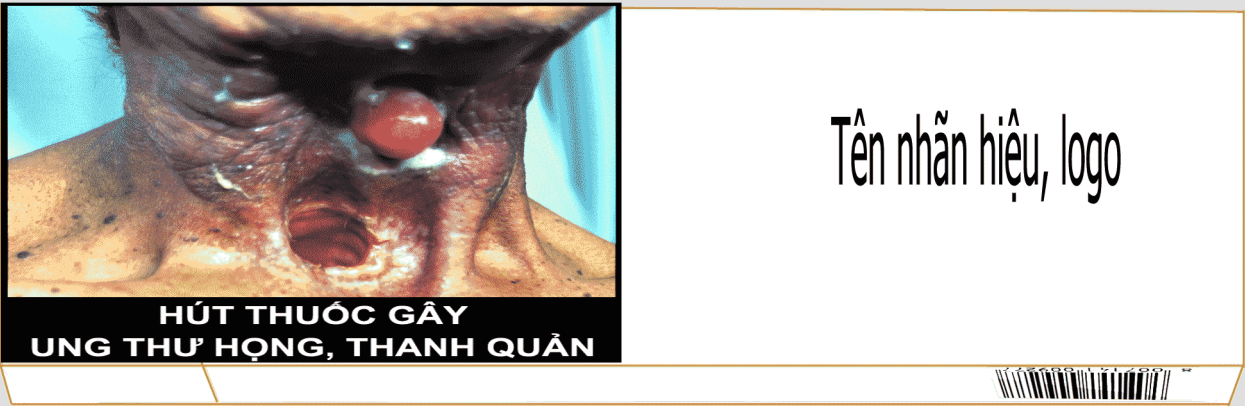

Hình 1: Hình ảnh cảnh báo bên trái của tút thuốc lá

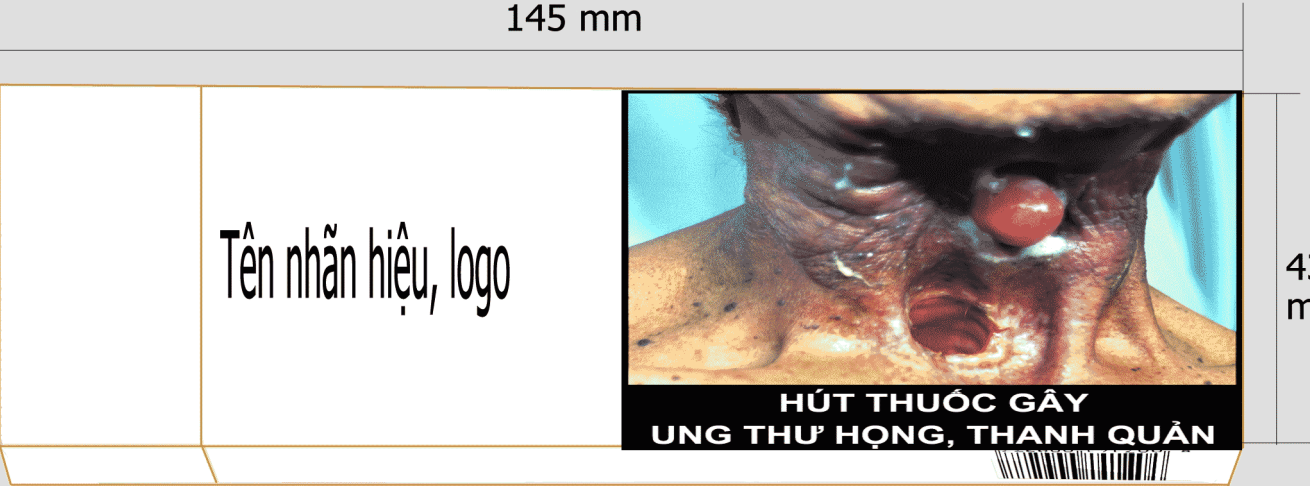

Hình 2: Hình ảnh cảnh báo bên phải của tút thuốc lá

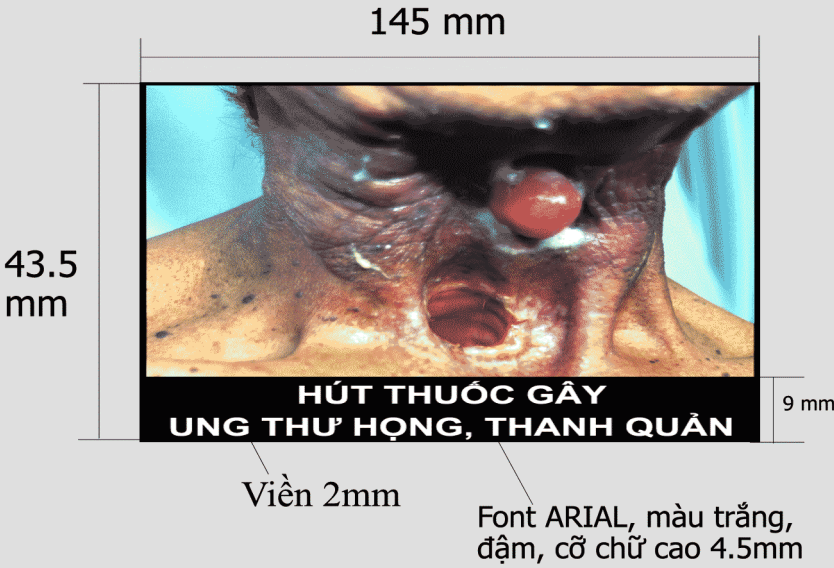

Hình 3: Thông số kích thước cụ thể của hình ảnh cảnh báo trên tút thuốc

Mẫu 4. Khói thuốc lá rất có hại cho thai nhi và trẻ nhỏ



Hình 1: Mặt chính trước của bao thuốc lá nhìn nghiêng



Hình 2: Mặt chính sau của bao thuốc lá nhìn nghiêng

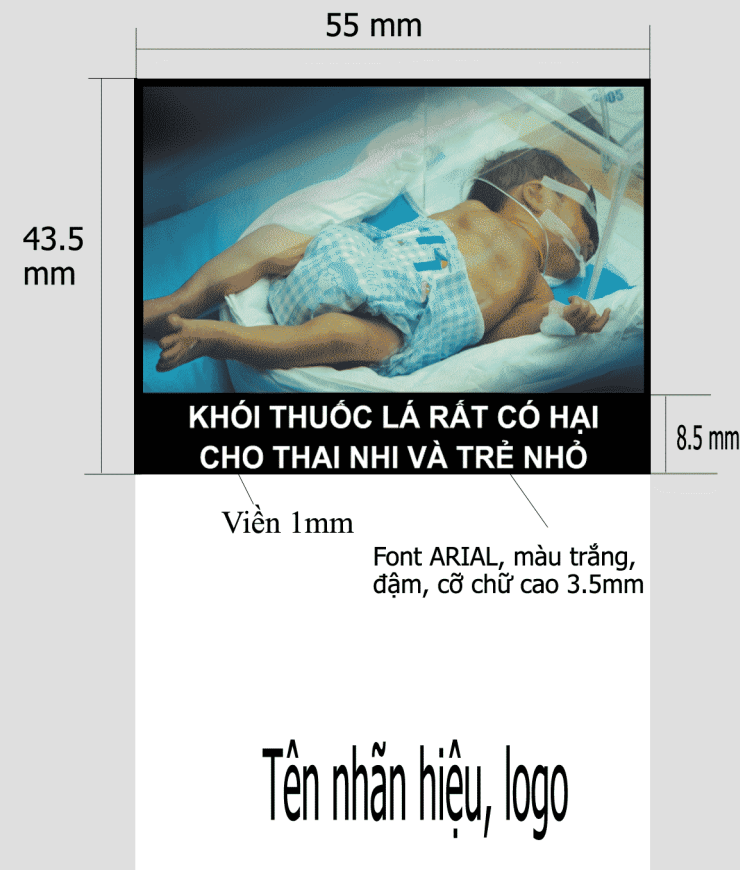

Hình 3: Mặt chính trước sau của bao thuốc lá nhìn thẳng

Mẫu 4. Khói thuốc rất có hại cho thai nhi và trẻ nhỏ



Hình 1: Hình ảnh cảnh báo bên trái của tút thuốc lá

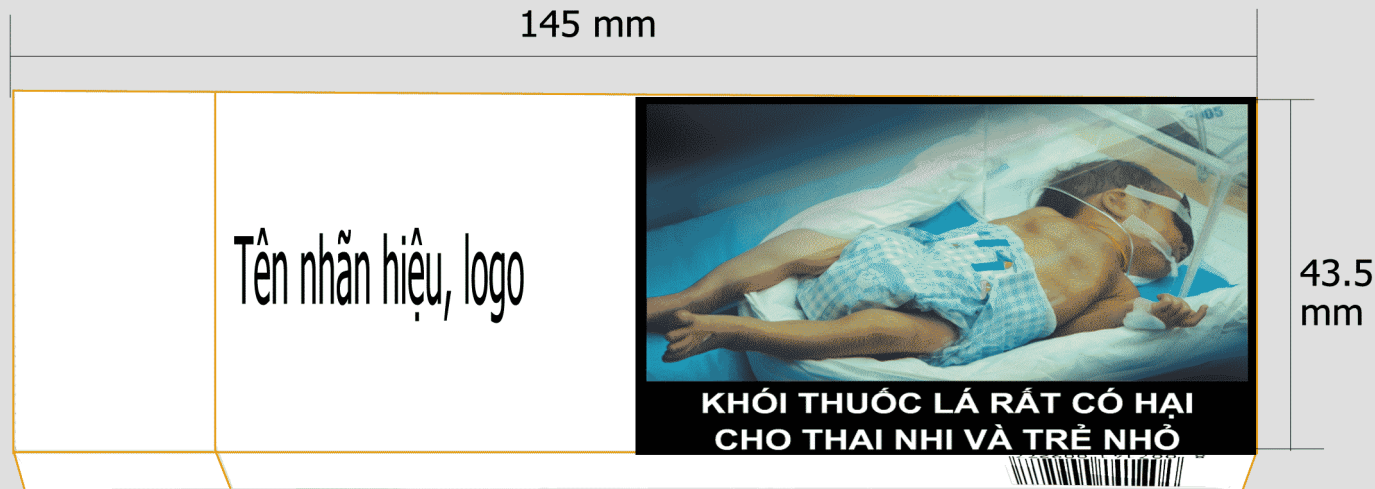

Hình 2: Hình ảnh cảnh báo bên phải của tút thuốc lá



Hình 3: Thông số kích thước cụ thể của hình ảnh cảnh báo trên tút thuốc

Mẫu 5. Hút thuốc gây bệnh tim mạch



Hình 1: Mặt chính trước của bao thuốc lá nhìn nghiêng



Hình 2: Mặt chính sau của bao thuốc lá nhìn nghiêng

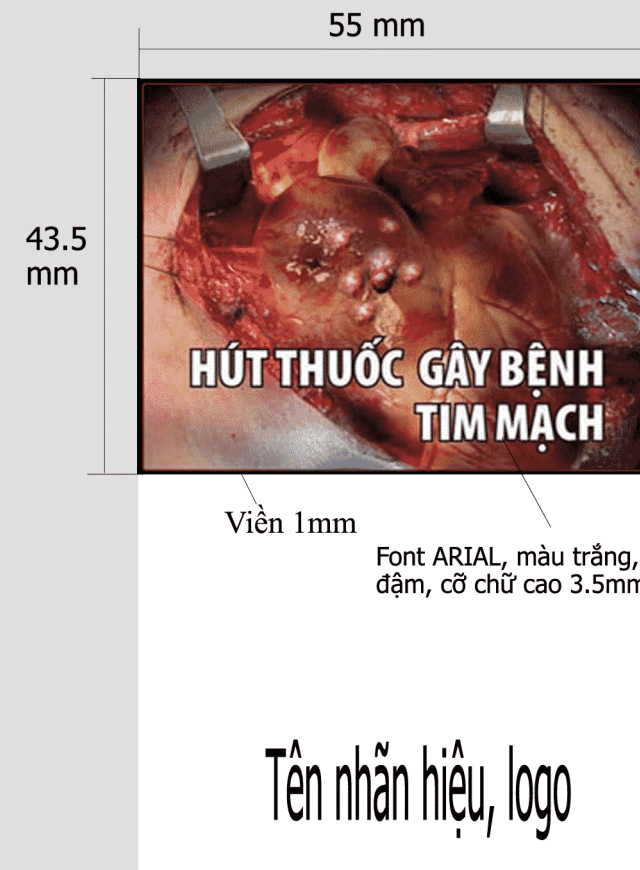

Hình 3: Mặt chính trước sau của bao thuốc lá nhìn thẳng

Mẫu 5. Hút thuốc gây bệnh tim mạch

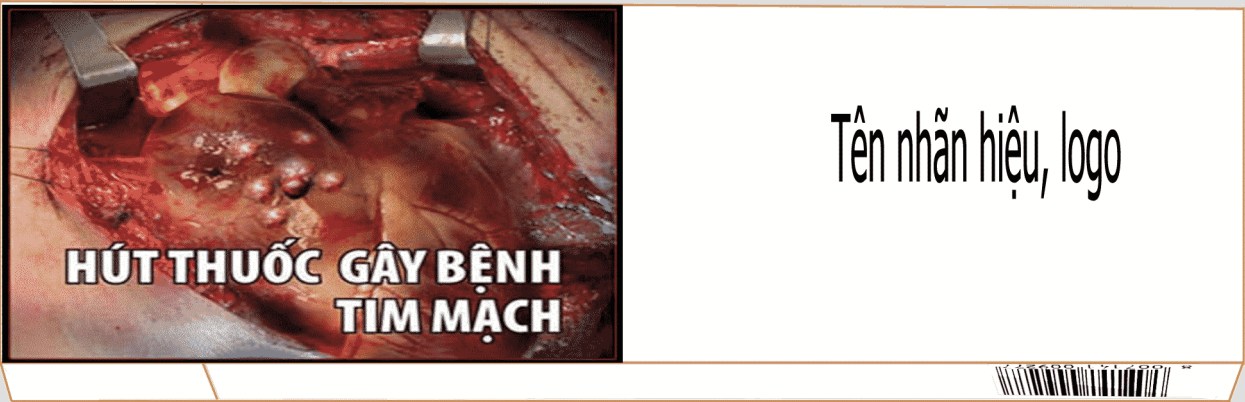

Hình 1: Hình ảnh cảnh báo bên trái của tút thuốc lá



Hình 2: Hình ảnh cảnh báo bên phải của tút thuốc lá

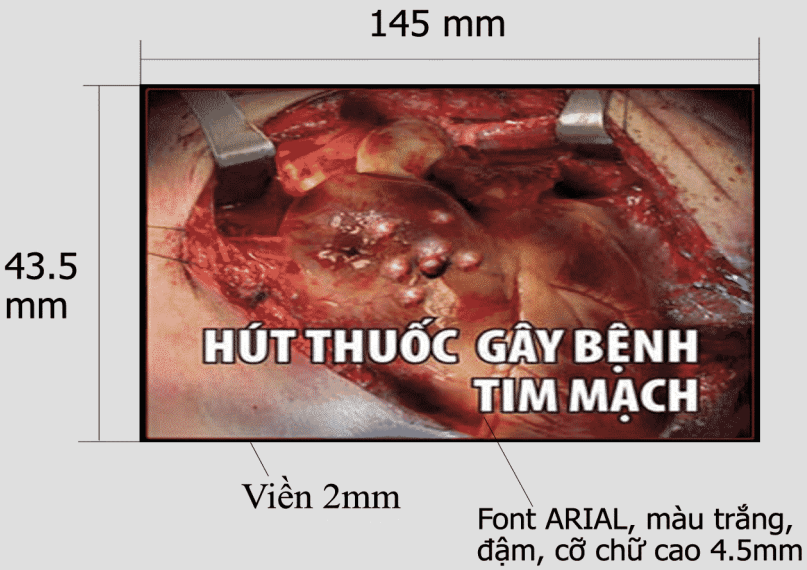

Hình 3: Thông số kích thước cụ thể của hình ảnh cảnh báo trên tút thuốc

Mẫu 6. Hút thuốc dẫn đến cái chết từ từ và đau đớn



Hình 1: Mặt chính trước của bao thuốc lá nhìn nghiêng



Hình 2: Mặt chính sau của bao thuốc lá nhìn nghiêng



Hình 3: Mặt chính trước sau của bao thuốc lá nhìn thẳng

Mẫu 6. Hút thuốc dẫn đến cái chết từ từ và đau đớn



Hình 1: Hình ảnh cảnh báo bên trái của tút thuốc lá

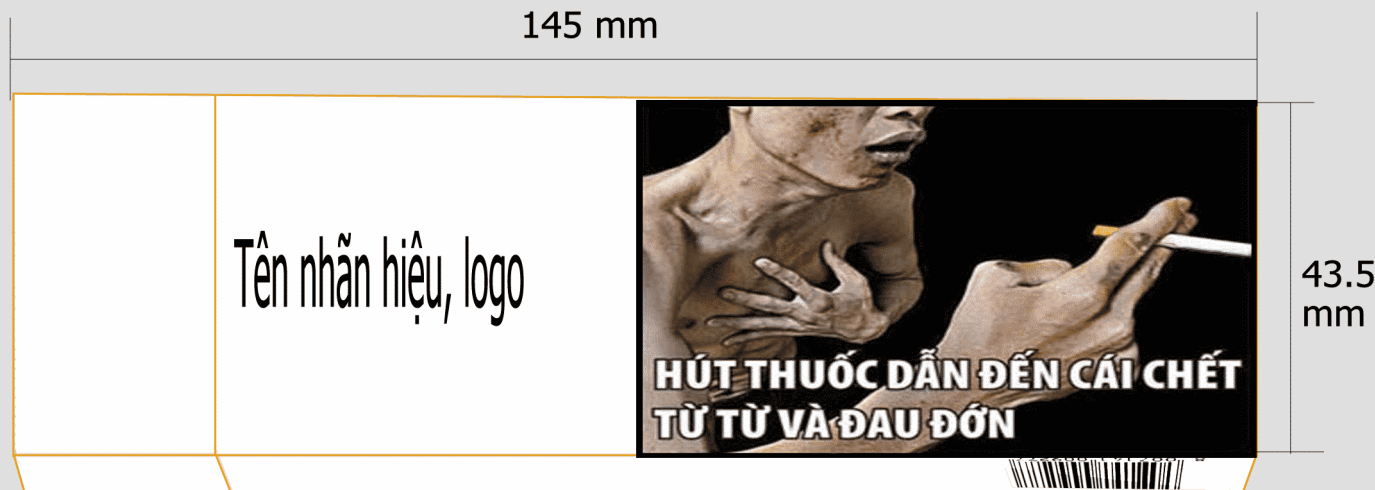

Hình 2: Hình ảnh cảnh báo bên phải của tút thuốc lá



Hình 3: Thông số kích thước cụ thể của hình ảnh cảnh báo trên tút thuốc